

# Rapport de mission de repérage des matériaux et produits contenant de l'amiante avant réalisation de travaux

(arrêté du 16 Juillet 2019 et Norme NF X 46-020 : Aout 2017)



## BIEN IMMOBILIER CONCERNE :

Bâtiment HAMBURGER  
Aile C - Niveau R01  
Bâtiment HAMBURGER  
157 RUE DE LA PORTE DE TRIVAUX  
92140 CLAMART (France)

## Propriétaire

HOPITAL ANTOINE BECLERE  
DIRECTION DES INVESTISSEMENTS ET DU SERVICE  
TECHNIQUE  
157 AVENUE DE LA PORTE DE TRIVAUX  
92141 CLAMART (France)

## Demandeur

HOPITAL ANTOINE BECLERE - M. Nicolas RUQUOIS  
DIRECTION DES INVESTISSEMENTS ET DU SERVICE  
TECHNIQUE  
157 AVENUE DE LA PORTE DE TRIVAUX  
92141 CLAMART (France)

## SYNTHESE DU RAPPORT :

Dans le cadre de la mission décrite en tête de rapport, il a été repéré des matériaux et produits contenant de l'amiante.

Certains locaux, parties de locaux ou composants n'ont pas pu être sondés, des investigations approfondies doivent être réalisées afin d'y vérifier la présence éventuelle d'amiante.

Programme des travaux : cf. chapitre 1

**Date du rapport :** 26/04/2021

**Date de visite :** 08/04/2021

**Nombre de pages :** 21

**Fait à :** MAISONS-ALFORT

**Référence du dossier :**  
2001CIDMA000004/24 R01 Aile C

**Référence du rapport :** CIDMA/21/486

**Nombre de prélèvements :** 7

**Auteur du rapport :**  
Sliman MAMERI

**Fonction :** Opérateur de repérage  
**Certificat de compétence :**  
n° DTI 1603-002  
**Délivré par :** SOCOTEC Certification  
France

**Contrat d'assurance :**  
AXA /  
n° 37503519275087 / échéance  
31/12/2021

Le présent rapport et ses annexes forment un tout indissociable dont il ne peut être fait état, vis-à-vis de tiers, que par publication ou communication in extenso.

# Sommaire

<b>I. PROGRAMME ET PERIMETRE DU REPERAGE .....</b>	<b>3</b>
1. PROGRAMME DES TRAVAUX DU DONNEUR D'ORDRE .....	3
2. PERIMETRE DU REPERAGE.....	3
<b>II. CONCLUSIONS .....</b>	<b>3</b>
<b>III. OBJET DE LA MISSION.....</b>	<b>3</b>
1. DESCRIPTION PRECISE DE L'IMMEUBLE .....	4
2. PARTIES D'IMMEUBLE VISITEES .....	4
<b>IV. DEROULEMENT DE LA MISSION .....</b>	<b>4</b>
1. PRESTATIONS REALISEES .....	4
2. PERSONNES PRESENTES LORS DE LA VISITE .....	4
3. INFORMATIONS COMPLEMENTAIRES SUR LA VISITE .....	4
4. RAPPORTS PRECEDEMMENT REALISES COMMUNIQUE A SOCOTEC DANS LE CADRE DE LA PRESENTE MISSION.....	5
5. PLANS DES PARTIES D'IMMEUBLE CONCERNEES PAR LA MISSION.....	5
<b>V. RESULTATS DETAILLES DU REPERAGE .....</b>	<b>5</b>
1. MATERIAUX OU PRODUITS CONTENANT DE L'AMIANTE.....	5
2. LISTE DES MATERIAUX ET PRODUITS NE CONTENANT PAS D'AMIANTE APRES ANALYSE .....	6
3. LISTE DES MATERIAUX ET PRODUITS NE CONTENANT PAS D'AMIANTE SUR JUSTIFICATIF .....	6
4. COMPOSANTS POUR LESQUELS DES SONDAGES ET/OU PRELEVEMENTS DOIVENT ETRE EFFECTUES .....	6
<b>VI. OBLIGATIONS CONSECUTIVES AUX TRAVAUX DE RETRAIT OU DE CONFINEMENT .....</b>	<b>6</b>
<b>ANNEXE 1 - FICHE D'IDENTIFICATION .....</b>	<b>7</b>
<b>ANNEXE 2 - PLANS / CROQUIS .....</b>	<b>11</b>
<b>ANNEXE 3 - PV ANALYSES .....</b>	<b>13</b>
<b>ANNEXE 4 - AUTRES DOCUMENTS .....</b>	<b>17</b>
<b>ANNEXE 5 - CERTIFICAT DE COMPETENCES .....</b>	<b>18</b>
<b>ANNEXE 6 - ATTESTATION D'ASSURANCE.....</b>	<b>20</b>

# I. PROGRAMME ET PERIMETRE DU REPERAGE

## 1. PROGRAMME DES TRAVAUX DU DONNEUR D'ORDRE

Rénovation du plateaux R01 AILE C Sol, Mur

## 2. PERIMETRE DU REPERAGE

Aile C - Niveau R01 - Bâtiment HAMBURGER

# II. CONCLUSIONS

Dans le cadre de la mission décrite en tête de rapport, il a été repéré des matériaux et produits contenant de l'amiante.

Niveau	Local	Matériau ou produit
R01	Local technique 180-134	Dalle de sol rose
	Local technique 180-134	Colle bitumineuse + ragréage
	Local technique 180-134	Colle de plinthe
	WC 181-118	Colle bitumineuse + ragréage

# III. OBJET DE LA MISSION

Le présent rapport est destiné à constituer le rapport de **repérage de l'amiante avant certaines opérations dans les immeubles bâtis**.

La mission confiée par le donneur d'ordre à SOCOTEC est réalisée dans le respect de l'arrêté du 16 Juillet 2019 relatif au repérage de l'amiante avant certaines opérations dans les immeubles bâtis et le présent rapport comporte :

1. L'identification de la mission de repérage (repérage amiante avant travaux) et son périmètre (programme détaillé des travaux projetés par le donneur d'ordre) ;
2. L'identification complète de l'immeuble concerné : dénomination, adresse complète, date du permis de construire ou, le cas échéant, date de construction, fonction principale du bâtiment (exemple : habitation, bureaux) et tout autre renseignement permettant d'identifier avec certitude le bâtiment concerné ;
3. Le programme et le périmètre de repérage définis par l'opérateur de repérage ;
4. L'identification complète des différents intervenants et parties prenantes (opérateur ayant réalisé le repérage, propriétaire de l'immeuble bâti et commanditaire de la mission de repérage si celui-ci n'est pas le propriétaire) ;
5. La ou le(s) date(s) d'exécution du repérage et la date de signature du rapport de repérage ;
6. Le cas échéant, les dates, références et principales conclusions des rapports précédemment réalisés ;
7. La liste et la localisation des matériaux et produits repérés mentionnant pour chacun d'eux la présence ou l'absence d'amiante et le ou les critères ayant permis de conclure et, en cas de conclusion de présence d'amiante, l'estimation de la quantité ;
8. La signature et le visa de l'opérateur ayant réalisé le repérage ;
9. L'obligation faite au propriétaire de l'immeuble bâti concerné par la mission de repérage de conservation et de transmission de ce rapport, conformément aux exigences de l'article 11 ;
10. En annexes : plan et croquis de l'immeuble bâti avec localisation des sondages faisant suite à des investigations approfondies ou à l'utilisation d'outil de mesure, des prélèvements d'échantillon et des matériaux et produits contenant de l'amiante identifiés ; rapports d'essais de laboratoire ; copie du certificat de compétence.

Le repérage est basé sur les composants de l'annexe I de l'arrêté du 16 Juillet 2019 et de l'annexe A1 de la norme NF X 46-020 : Aout 2017.

*Rappel réglementaire :*

- L.4412-2 du code du travail et les textes qui lui sont liés
- Décret n°2017-899 du 9 Mai 2017 relatif au repérage de l'amiante avant certaines opérations
- Arrêté du 16 Juillet 2019 relatif au repérage de l'amiante avant certaines opérations

*Norme NF X 46-020 : version Aout 2017*

**Sauf indication contraire dans la suite du rapport, la recherche n'a pas porté sur les ouvrages suivants : voiries, réseaux enterrés, étanchéité des réseaux enterrés.**

## 1. DESCRIPTION PRECISE DE L'IMMEUBLE

Activité principale de l'immeuble : Etablissements sanitaires : Hôpitaux et cliniques

Date de construction : Date du permis de construire non connue

## 2. PARTIES D'IMMEUBLE VISITEES

Niveaux	Locaux
R01	Local technique 180-134
R01	WC 181-118

## IV. DEROULEMENT DE LA MISSION

### 1. PRESTATIONS REALISEES

- ☒ Entretien préalable et recueil des informations relatives à l'immeuble.
- ☒ Visite de l'immeuble pour inspection visuelle des composants susceptibles de contenir de l'amiante concernés. Cette étape est suivie d'investigations approfondies et de sondages selon nécessité.
- ☒ Prélèvement d'échantillons de matière et analyse des échantillons par un laboratoire accrédité sous-traitant de SOCOTEC  
**Laboratoire(s) d'analyse** : ITGA Lille (Cofrac : 1-5971)
- ☒ Enregistrement des données sur les produits et matériaux repérés.
- ☒ Rédaction du présent rapport, des annexes, croquis.

### 2. PERSONNES PRESENTES LORS DE LA VISITE

Accompagnateur(s) :

> M. Nicolas RUQUOIS

### 3. INFORMATIONS COMPLEMENTAIRES SUR LA VISITE

Observations	Oui	Non	Sans Objet
Plan de prévention réalisé avant intervention sur site	-	-	X
Vide sanitaire accessible			X
Combles ou toiture accessibles et visitables			X

### Parties non visitées

Localisation	Parties du local	Raison
Néant	-	

### Autres informations sur le déroulement de la mission

L'ensemble des prélèvements a été réalisé dans le respect du plan et des procédures d'intervention.

Occupation des locaux : Occupé

#### 4. RAPPORTS PRECEDEMMENT REALISES COMMUNIQUE A SOCOTEC DANS LE CADRE DE LA PRESENTE MISSION

Documents demandés	Documents remis
Rapports concernant la recherche d'amiante déjà réalisés	Non

Observations :

**Néant**

#### 5. PLANS DES PARTIES D'IMMEUBLE CONCERNEES PAR LA MISSION

Les plans des parties d'immeuble concernées par la mission sont les suivants.

Etage	Intitulé du plan
R01 AILE C	R01 AILE C

### V. RESULTATS DETAILLES DU REPERAGE

Les tableaux suivants décrivent les résultats du repérage classés par localisation.

Successivement sont présentés :

- > Les composants contenant de l'amiante (§ 5.1),
- > Les composants repérés sans amiante (§5.2 et 5.3)
- > Les composants pour lesquels l'analyse en laboratoire nécessaire pour identifier l'amiante n'a pas encore été effectuée (§ 5.4)

Quelle que soit la situation et sans préjudice des autres dispositions réglementaires applicables, le propriétaire est tenu d'avertir de la présence d'amiante toute personne pouvant intervenir sur ou à proximité des matériaux ou produits concernés ou de ceux les recouvrant ou les protégeant.

En colonnes 3 et 4 des tableaux, figurent les numéros d'identification du composant et/ou du prélèvement : ceux-ci sont repris sur le(s) PV d'analyse, sur le(s) plan(s) et sur les planches de photos.

#### 1. MATERIAUX OU PRODUITS CONTENANT DE L'AMIANTE

Localisation	Composant		N° Matériau	N° Prélèvement	Conclusion (justification)	Type de sondage	Quantité
R01 - Local technique 180-134	Dalle de sol	Dalle de sol rose	ZPSO-001	P001	Présence d'amiante (Après analyse en laboratoire)	Choc	7.00m²
	Colle bitumineuse	Colle bitumineuse + ragréage	ZPSO-002	P002	Présence d'amiante (Après analyse en laboratoire)	Choc	7.00m²
	Colle de plinthe	Colle de plinthe	ZPSO-003	P003	Présence d'amiante (Après analyse en laboratoire)	Choc	10ml
R01 - WC 181-118	Colle bitumineuse	Colle bitumineuse + ragréage	ZPSO-006	P006	Présence d'amiante (Après analyse en laboratoire)	Choc	2.00m²

## 2. LISTE DES MATERIAUX ET PRODUITS NE CONTENANT PAS D'AMIANTE APRES ANALYSE

Localisation	Composant		N° Matériau	N° Prélèvement	Conclusion (justification)
R01 - Local technique 180-134	Enduit à base de ciment lissé ou taloché	Enduit ciment + peinture	ZPSO-004	P004	Absence d'amiante (Après analyse en laboratoire)
R01 - WC 181-118	Colle de carrelage	Colle de carrelage	ZPSO-005	P005	Absence d'amiante (Après analyse en laboratoire)
	Colle de faïence	Colle de faïence	ZPSO-007	P007	Absence d'amiante (Après analyse en laboratoire)

## 3. LISTE DES MATERIAUX ET PRODUITS NE CONTENANT PAS D'AMIANTE SUR JUSTIFICATIF

Localisation	Composant	N° Matériau	N° Prélèvement	Conclusion (justification)
Néant	-			

## 4. COMPOSANTS POUR LESQUELS DES SONDAGES ET/OU PRELEVEMENTS DOIVENT ETRE EFFECTUES

Localisation	Composant	N° Matériau	Conclusion (justification)
Néant	-		

## VI. OBLIGATIONS CONSECUTIVES AUX TRAVAUX DE RETRAIT OU DE CONFINEMENT

Lorsque le présent rapport est suivi de travaux, le propriétaire doit effectuer après enlèvement ou confinement des matériaux et produits contenant de l'amiante de la liste A ou de la liste B situés à l'intérieur des bâtiments occupés ou fréquentés, les interventions suivantes :

- > Examen visuel des ouvrages par une personne certifiée,
- > Mesures d'empoussièrement par un organisme accrédité par le COFRAC.

Si les travaux ne conduisent pas au retrait total des matériaux et produits de la liste A contenant de l'amiante, il est procédé, par une personne certifiée, à une évaluation périodique de l'état de conservation de ces matériaux dans un délai maximal de trois ans.



Ces interventions sont rendues obligatoires par l'article R.1334-29-3 du code de la santé Publique.



## **ANNEXE 1 - FICHE D'IDENTIFICATION**

Identifiant et prélèvement	Localisation	Description	Numéro Laboratoire	Résultat
P001	R01 - Local technique 180-134	Dalle de sol rose	IT022104-9562	Présence d'amiante
P002	R01 - Local technique 180-134	Colle bitumineuse + ragréage	IT022104-9563	Présence d'amiante
P003	R01 - Local technique 180-134	Colle de plinthe	IT022104-9564	Présence d'amiante
P004	R01 - Local technique 180-134	Enduit ciment + peinture	IT022104-9565	Absence d'amiante
P005	R01 - WC 181-118	Colle de carrelage	IT022104-9566	Absence d'amiante
P006	R01 - WC 181-118	Colle bitumineuse + ragréage	IT022104-9567	Présence d'amiante
P007	R01 - WC 181-118	Colle de faïence	IT022104-9568	Absence d'amiante

Identifiant et prélèvement	Photographie
P001	



Identifiant et prélèvement	Photographie
P002	
P003	
P004	

Identifiant et prélèvement	Photographie
P005	
P006	
P007	

## ANNEXE 2 - PLANS / CROQUIS

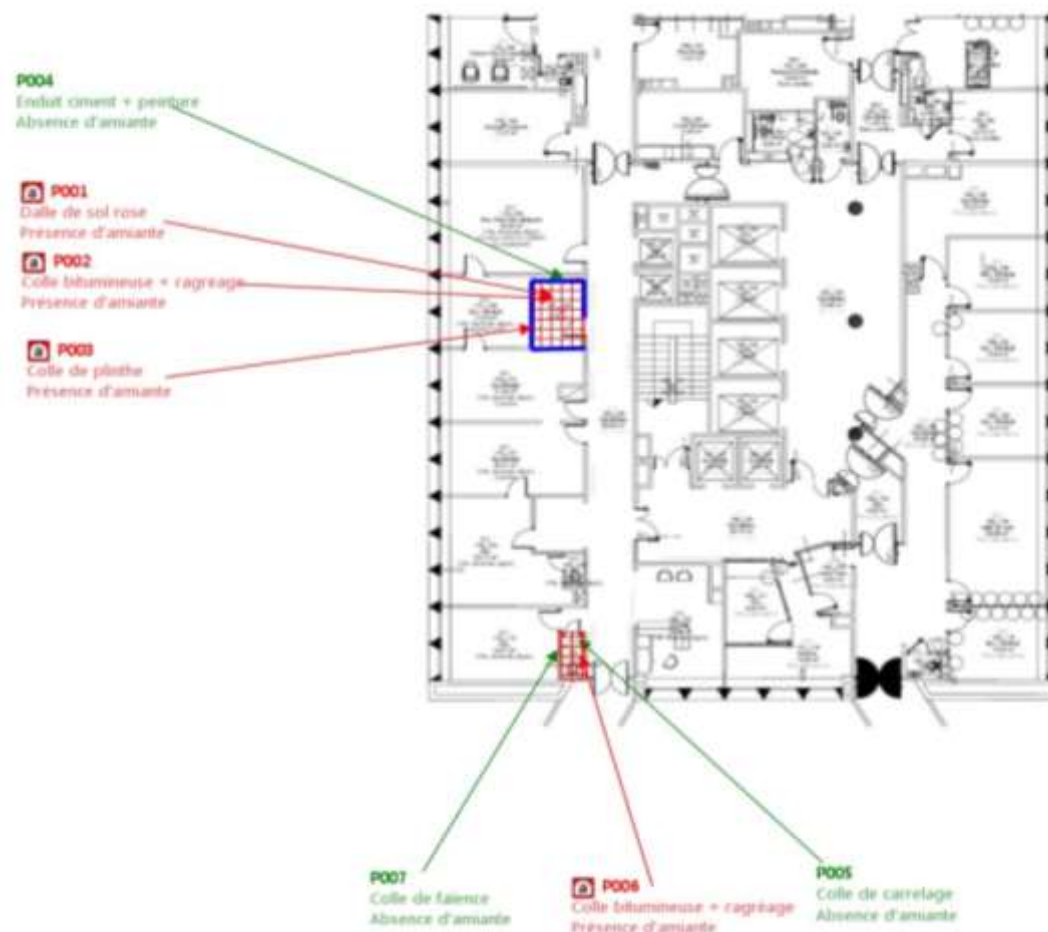

**Planche (croquis) de repérage technique effectué par le cabinet : SOCOTEC DIAGNOSTIC, auteur : Sliman MAMERI**  
**Dossier n° 2001CIDMA000004/24 (R01 Aile C) du 08/04/2021**  
**Adresse du bien : Aile C - Niveau R01**  
**Bâtiment HAMBURGER**  
**157 RUE DE LA PORTE DE TRIVAUX 92140 CLAMART France**

## ANNEXE 3 - PV ANALYSES



Parc scientifique Haute Borne - Parc Plaza 2 bât D - 31 Av de  
THAMONIE  
59650 VILLENEUVE D'ASCQ  
Tel : 03.20.86.20.72  
Fax : 03.20.87.99.78  
www.itga.fr

Accréditation n° 1-5971

Porsée disponible sur  
www.cofrac.fr



L'accréditation du COFRAC atteste de la compétence des laboratoires pour les seuls essais concernés par l'accréditation qui sont identifiés par le symbole :

## RAPPORT SYNTHÉTIQUE D'ANALYSE NUMÉRO IT0621-5430 EN DATE DU 14/04/2021

### RECHERCHE ET IDENTIFICATION D'AMIANTE SUR PRELEVEMENT(S) DE MATÉRIAU(X)

Ce rapport ne concerne que les échantillons soumis à l'analyse tels qu'ils ont été reçus au laboratoire.  
Les informations fournies par le client sont simplement retranscrites et identifiées comme telles.

Client : SOCOTEC DIAGNOSTIC MAISONS ALFORT (CIDMA) 108-112 avenue de la liberté 94700 Maisons Alfort	Ref. Commande ITGA : IT0621-5430 Ref. Commande Client : 2001CIDMA000004/24 - DE2109897 - R01_Aile_C_2021_04_08_1454_0295
---	---

Prélevement(s) : Reçu au laboratoire le : 09/04/2021

Préparation(s) : Effectuée de façon à être représentative de l'échantillon

- 00 - Pour une analyse au Microscopie Optique à Lumière Polarisée (MOLP) : Prélèvement et montage adapté sur lame de microscopie
- Pour une analyse au Microscopie Electronique à Transmission Analytique (META) en fonction de la nature de la prise d'essai :
  - (1) - Traitement mécanique en milieu aqueux (méthode interne : IT083 ou IT453)
  - (2) - Traitement chimique et mécanique au chloroforme (méthode interne : IT286)

Technique(s) : Microscopie Optique à Lumière Polarisée (guide HSG 248 - Appendice 2) : Morphologie en lumière optique

Analytique(s) : La détection de fibres d'amiante optiquement observables est garantie si la teneur est supérieure ou égale à 0,1 % en masse.  
04 - Microscopie Electronique à Transmission Analytique (parties pertinentes de la norme NF X 43-650) : Morphologie, EDX et diffraction électronique

La détection de fibres d'amiante est garantie si la teneur est supérieure ou égale à 0,1 % en masse.

Résultat(s) :

Fraction analysée	Technique analytique (Méthode de préparation)	Nombre de préparations	Date d'analyse	Résultat / Variété d'amiante
Ref dossier client : 2001CIDMA000004/24 - DE2109897 - R01 Aile C - Aile C - Niveau R01 Bâtiment HAMBURGER 157 RUE DE LA PORTE DE TRIVAUX 92140 CLAMART France				Ref échantillon ITGA : IT022164-9562
Ref échantillon client : P001 - Dalle de sol rose - R01 - Local technique 130-134				Description ITGA : Dalle dure cassante rose / Colle bitumineuse noire avec poussières / Ragréage gris / Colle polymère jaune en faible quantité / Peinture en faible quantité
* Dalle dure cassante rose	META (2)	1	14/04/2021	Présence de fibres d'amiante / Chrysotile
* Colle bitumineuse noire avec poussières non séparable + ragréage gris + colle polymère jaune en faible quantité non séparable + peinture en faible quantité non séparable	META (2)	1	14/04/2021	Présence de fibres d'amiante / Chrysotile
Ref dossier client : 2001CIDMA000004/24 - DE2109897 - R01 Aile C - Aile C - Niveau R01 Bâtiment HAMBURGER 157 RUE DE LA PORTE DE TRIVAUX 92140 CLAMART France				Ref échantillon ITGA : IT022164-9563
Ref échantillon client : P002 - Colle bitumineuse + ragréage - R01 - Local technique 130-134				Description ITGA : Colle bitumineuse noire / Ragréage gris / Matériau compact gris
* Colle bitumineuse noire	MOLP	2	13/04/2021	Présence de fibres d'amiante / Chrysotile
* Ragréage gris + matériau compact gris non séparable	META (1)	2	14/04/2021	Amiante non détecté / -

La reproduction de ce rapport n'est autorisée que sous sa forme intégrale ; ce rapport ne doit pas être reproduit partiellement sans l'approbation du laboratoire.

Sauf demande particulière et écrite du client, les échantillons sont conservés pendant 6 mois et les rapports pendant 2 ans.

DTA 164-01 rev 11

Page 1/3



**RAPPORT SYNTHÉTIQUE D'ANALYSE NUMÉRO IT0621-5430 EN DATE DU 14/04/2021**  
**RECHERCHE ET IDENTIFICATION D'AMIANTE SUR PRELEVEMENT(S) DE MATÉRIEL(X)**

Fraction analysée	Technique analytique (Méthode de préparation)	Nombre de préparations	Date d'analyse	Résultat / Variété d'amiante
<b>Ref dossier client :</b> 2001CIDMA000004/24 - DE2105897 - R01 Aile C - Aile C - Niveau R01 Bâtiment HAMBURGER 157 RUE DE LA PORTE DE TRIVAUX 92140 CLAMART France <b>Ref échantillon client :</b> P003 - Colle de plâtre - R01 - Local technique 180-134		<b>Ref échantillon ITGA :</b> IT022164-9364  <b>Description ITGA :</b> Carrelage / Colle beige / Couche plâtrée blanche		
* Carrelage	META (1)	2	14/04/2021	Amiante non détecté / -
* Colle beige + couche plâtrée blanche non séparable	META (1)	1	14/04/2021	Présence de fibres d'amiante / Chrysotile
<b>Ref dossier client :</b> 2001CIDMA000004/24 - DE2105897 - R01 Aile C - Aile C - Niveau R01 Bâtiment HAMBURGER 157 RUE DE LA PORTE DE TRIVAUX 92140 CLAMART France <b>Ref échantillon client :</b> P004 - Enduit ciment + peinture - R01 - Local technique 180-134		<b>Ref échantillon ITGA :</b> IT022164-9363  <b>Description ITGA :</b> Peinture / Matériau plâtré blanc / Enduit compact gris hétérogène		
* Peinture non séparable + matériau plâtré blanc	META (1)	1	14/04/2021	Amiante non détecté / -
* Enduit compact gris hétérogène	META (1)	1	14/04/2021	Amiante non détecté / -
<b>Ref dossier client :</b> 2001CIDMA000004/24 - DE2105897 - R01 Aile C - Aile C - Niveau R01 Bâtiment HAMBURGER 157 RUE DE LA PORTE DE TRIVAUX 92140 CLAMART France <b>Ref échantillon client :</b> P005 - Colle de carrelage - R01 - WC 181-118		<b>Ref échantillon ITGA :</b> IT022164-9366  <b>Description ITGA :</b> Carrelage / Colle beige / Matériau gris		
* Carrelage	META (1)	1	14/04/2021	Amiante non détecté / -
* Colle beige + matériau gris non séparable	META (1)	2	14/04/2021	Amiante non détecté / -
<b>Ref dossier client :</b> 2001CIDMA000004/24 - DE2105897 - R01 Aile C - Aile C - Niveau R01 Bâtiment HAMBURGER 157 RUE DE LA PORTE DE TRIVAUX 92140 CLAMART France <b>Ref échantillon client :</b> P006 - Colle bitumineuse + ragréage - R01 - WC 181-118		<b>Ref échantillon ITGA :</b> IT022164-9367  <b>Description ITGA :</b> Colle bitumineuse noire / Ragréage gris / Colle polymère jaune / Matériau gris en faible quantité		
* Colle bitumineuse noire	MOLP	2	13/04/2021	Présence de fibres d'amiante / Chrysotile
* Ragréage gris + colle polymère jaune non séparable + matériau gris en faible quantité non séparable	META (1)	3	14/04/2021	Amiante non détecté / -
<b>Ref dossier client :</b> 2001CIDMA000004/24 - DE2105897 - R01 Aile C - Aile C - Niveau R01 Bâtiment HAMBURGER 157 RUE DE LA PORTE DE TRIVAUX 92140 CLAMART France <b>Ref échantillon client :</b> P007 - Colle de plâtre - R01 - WC 181-118		<b>Ref échantillon ITGA :</b> IT022164-9368  <b>Description ITGA :</b> Peintures multiples / Carrelage / Colle grise / Couche plâtrée blanche		
* Peintures multiples non séparable + colle grise + couche plâtrée blanche non séparable	META (1)	1	14/04/2021	Amiante non détecté / -
* Carrelage	META (1)	1	14/04/2021	Amiante non détecté / -

La reproduction de ce rapport n'est autorisée que sous sa forme intégrale ; ce rapport ne doit pas être reproduit partiellement sans l'approbation du laboratoire.

Sauf demande particulière et écrite du client, les échantillons sont conservés pendant 6 mois et les rapports pendant 2 ans.

DTA 164-01 rev 11

Page 2/3

**RAPPORT SYNTHÉTIQUE D'ANALYSE NUMÉRO IT0621-5430 EN DATE DU 14/04/2021**  
**RECHERCHE ET IDENTIFICATION D'AMIANTE SUR PRELEVEMENT(S) DE MATERIAU(X)**

Fraction analysée	Technique analytique (Méthode de préparation)	Nombre de préparations	Date d'analyse	Résultat / Variété d'amiante
Vaillé par : <b>Thomas OBEIN - Analyste</b>				

La reproduction de ce rapport n'est autorisée que sous sa forme intégrale : ce rapport ne doit pas être reproduit partiellement sans l'approbation du laboratoire.

Sauf demande particulière et écrite du client, les échantillons sont conservés pendant 6 mois et les rapports pendant 2 ans.

DTA 164-01 rev 1.1

Page 3/3



## ANNEXE 4 - AUTRES DOCUMENTS

## ANNEXE 5 - CERTIFICAT DE COMPETENCES



## ANNEXE 6 - ATTESTATION D'ASSURANCE

Votre intermédiaire  
**MARSH SAS**  
 Département Construction  
 Tour Ariane  
 5, Place des Pyramides  
 La Défense 9  
 92088 Paris La Défense Cedex



Assurance et Banque

☎ 01 41 34 50 00

☎ 01 41 34 55 00

N°ORIAS 07 001 037

Site ORIAS [www.orias.fr](http://www.orias.fr)

#### Votre contrat

Construction : Responsabilité  
 civile professionnelle et  
 exploitation

#### Vos références

Contrat : 37503519275087

A effet du 01/01/2001

Client : 0010834120

SOCOTEC DIAGNOSTIC

21 Route d'Albert

62450 AVESNES LES BAPAUME

## ATTESTATION D'ASSURANCE

L'entreprise d'assurance AXA France IARD atteste que :

SOCOTEC DIAGNOSTIC  
 21 Route d'Albert  
 62450 AVESNES LES BAPAUME  
 N°SIREN : 479 076 838 00032

Est bénéficiaire des garanties du contrat d'assurance n° 37503519275087 pour la période du 01/01/2021 au 31/12/2021.

Ce contrat garantit l'ensemble de ses responsabilités civile professionnelle et exploitation encourues du fait des missions qui lui sont confiées.

Ce contrat garantit, à hauteur de 1.500.000 € par sinistre, notamment :

Les missions relatives à l'état mentionnant la présence ou l'absence de matériau contenant de l'amiante, prévus soit à l'article L.1334-12-1 du code de la santé publique et définie aux articles R.1334-20 à 25 du code de la santé publique, soit aux articles R.4412-97 à R.4412-97-6 du code du travail ainsi que toutes missions de vérification technique et d'assistance technique liées à l'amiante.

Les missions relatives à l'établissement du diagnostic de performance énergétique prévu à l'article L.134-1 du code de la construction et de l'habitation.

Les missions relatives à l'établissement de l'état des installations intérieures de gaz prévu à l'article L.134-6 du code de la construction et de l'habitation.

Les missions relatives à l'établissement de l'état des installations électriques prévu à l'article L.134-7 du code de la construction et de l'habitation.

Les missions relatives à l'établissement de l'état relatif à la présence de termites dans les bâtiments prévu à l'article L.133-6 du code de la construction et de l'habitation.

Les missions de diagnostic ou de vérification relatives à la présence de plomb dans les bâtiments ainsi que les missions relatives à l'établissement du constat de risque d'exposition au plomb prévu aux articles L.1334-5 et L.1334-6 du code de la santé publique.

La présente attestation ne peut engager l'assureur au-delà des clauses et conditions du contrat auquel elle se réfère.

Fait à Nanterre le 23 décembre 2020

POUR LA SOCIETE :

Guillaume BORIE  
 Directeur Général Délégué d'AXA France



AXA France IARD - SA au capital de 214 799 050 € - 722 057 400 RCS Nanterre TVA intracommunautaire n° FR 14 722 057 400 - AXA France Vie - SA au capital de 481 725 073,10 € - 710 499 959 RCS Nanterre - AXA Assurances IARD Mutuelle - Société d'Assurance Mutuelle contre l'incendie, les accidents et risques divers. Sous 775 699 309 TVA intracommunautaire n° FR 55 775 699 309 - AXA Assurances Vie Mutuelle - Société d'Assurance Mutuelle sur la vie et de capitalisation - Sous 333 457 245 - Siège social : 383, Terrasse de l'Azule 92717 Nanterre Cedex. Juridiction - SA au capital de 94 627 854,68 € - 572 079 150 RCS Versailles - Siège social : 1, place Victorin Sardou 78160 Marly-le-Roi. AXA Assurances France Assurances - SA au capital de 31 275 660 645,390,734 RCS Nanterre - Siège social : 6, rue André Gide 92220 Châtillon TVA intracommunautaire - n° FR 81 451 350,734. Entreprises régies par la Code des assurances.